

Δεύτερη Ενότητα

Ποιος; / από πού; / πού; / πώς; / τι;

1. ποιος; / ποια;

- Ποιος είναι ο κύριος;
- Ο Αλέξανδρος Ιωάννου.
- Και η κυρία ποια είναι;
- Η Τατιάνα, από την Ουκρανία.

2. από πού;

- Από πού είσαι;
- Από την Ουκρανία.
- Από ποιο μέρος;
- Από την Κριμαία.
- Από ποια πόλη;
- Από τη Συμφερούπολη.

3. πού;

- Τατιάνα, πού μένεις;
- Στη Μαριούπολη.
- Διεύθυνση;
- Λένινα 5.
- Τηλέφωνο;
- 354567

4. πώς;

- Πώς πας στο σπίτι σου;
- Με τα πόδια. Είναι κοντά.

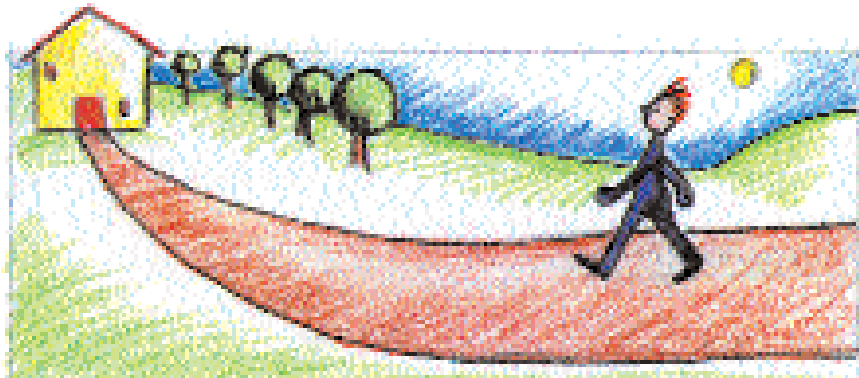

-Με το λωφορείο. Είναι μακριά.

-Με το τρένο. Είναι αρκετά μακριά.

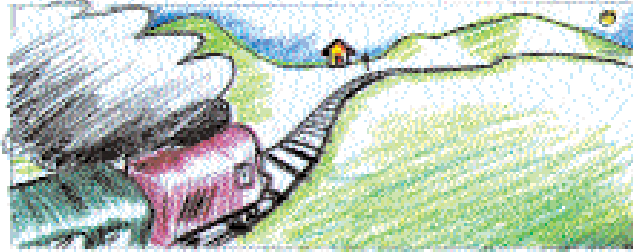

-Με το αεροπλάνο. Είναι πολύ μακριά.

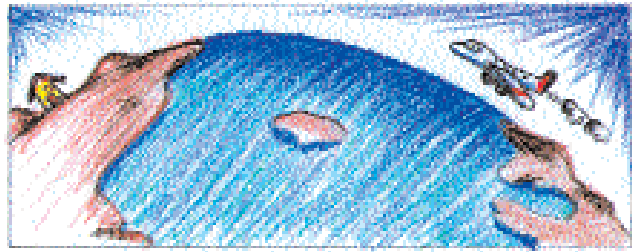

5. τι;

-Τι κάνεις τώρα;

-Διαβάζω.

-Τι διαβάζεις;

-Ένα βιβλίο.

-Ποιο βιβλίο;

-Το “Πόλεμος και Ειρήνη”

Να συμπληρώσετε τους διαλόγους.

1.

-..... -Με τα πόδια.

-..... -Μένω κοντά.

2.

-..... -Με το αεροπλάνο.

-..... -Είναι πολύ μακριά.

Διαβάστε τους αριθμούς

0 μηδέν

1 ένα

2 δύο

3 τρία

4 τέσσερα

5 πέντε

6 έξι

7 επτά

8 οκτώ

9 εννέα

10 δέκα

11 έντεκα

12 δώδεκα

13 δεκατρία

.....

20 είκοσι

30 τριάντα

40 σαράντα

50 πενήντα

60 εξήντα

70 εβδομήντα

80 ογδόντα

90 ενενήντα

100 εκατό(ν)

Διαβάστε τους αριθμούς των τηλεφώνων:

862 010

345 342 / 23 46 543 / 82 50 670 / 24 808 / 24 340

Διαβάστε τις διευθύνσεις:

Πανεπιστημίου 12

Αγαθουπόλεως 18

Σποράδων 22

Εγνατία 28

Λένινα 26

Λεωφόρος Νίκης 7

κοντά, μακριά, δίπλα, απέναντι, πίσω, μπροστά

-Πού είναι το σπίτι σου;

-Το σπίτι μου είναι κοντά στο θέατρο.

-Πού είναι το σπίτι σου;

-Το σπίτι μου είναι μακριά από το κέντρο.

-Πού είναι το σπίτι σου;

-Το σπίτι μου είναι δίπλα στο λούνα παρκ.

-Πού είναι το σπίτι σου;

-Το σπίτι μου είναι απέναντι από το πάρκο.

-Πού είναι το σπίτι σου;

-Το σπίτι μου είναι πίσω από το Πανεπιστήμιο.

-Πού είναι το σπίτι σου;

-Το σπίτι μου είναι μπροστά στο σούπερ μάρκετ.

κοντά σε



μακριά από

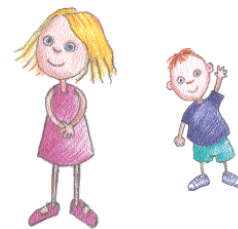

δίπλα σε



απέναντι από



πίσω από



μπροστά σε



Να σχηματίσετε προτάσεις όπως το παρακάτω παράδειγμα:

το θέατρο → μπροστά στο θέατρο / πίσω από το θέατρο

το λούνα παρκ _____

το πάρκο _____

το κέντρο _____

το σούπερ μάρκετ _____

το Ινστιτούτο _____

ο κήπος → κοντά στον κήπο / μακριά από τον κήπο

ο κινηματογράφος _____

ο δρόμος _____

η τράπεζα → δίπλα στην τράπεζα / απέναντι από την τράπεζα

η βιβλιοθήκη _____

η αγορά _____

η εκκλησία _____

Να απαντήσετε

Πού είναι η βιβλιοθήκη; _____

Πού είναι ο κινηματογράφος; _____

Πού είναι η εκκλησία; _____

Πού είναι το πάρκο; _____

Πού είναι το λούνα παρκ; _____

Πού είναι το Πανεπιστήμιο; _____

Πού είναι η τράπεζα; _____

Πού είναι το σούπερ μάρκετ; _____

Ένας / Μία / Ένα

Να σχηματίσετε προτάσεις όπως το παρακάτω παράδειγμα:

**Ο Νταλάρας είναι ένας τραγουδιστής.
Η Κουλίεβα είναι μία ηθοποιός.
Το “Πόλεμος και Ειρήνη” είναι ένα βιβλίο.**

Ο Ευγένιος-άντρας

Η Άννα-γυναίκα

Η Ελλάδα-χώρα

Το σκάκι-παιχνίδι

Ο Τολστόι-συγγραφέας

Η Φαραντούρη-τραγουδίστρια

Το βιολί-όργανο

Ο Θεοδωράκης-μουσικός

Διαβάστε και γράψτε για τη χώρα σας

Η Ελλάδα είναι μια χώρα στα Βαλκάνια. Είναι μια χώρα στην Ενωμένη Ευρώπη.

Η Ελλάδα είναι κάτω από τη Βουλγαρία, δίπλα στην Τουρκία, κοντά στην Ιταλία.

Η Ουκρανία

Κοιτάξτε τα παραδείγματα και κάνετε παρόμοιες προτάσεις

η Ελλάδα → Είμαι στην Ελλάδα / Είμαι από την Ελλάδα

η Ιταλία _____
η Ρωσία _____
η Γεωργία _____
η Κριμαία _____
η Ουκρανία _____

η Αμερική → Είμαι στην Αμερική / Είμαι από την Αμερική

η Αφρική _____
η Συμφερούπολη _____
η Μαριούπολη _____
η Θεσσαλονίκη _____

η Οδησσός → Είμαι στην Οδησσό / Είμαι από την Οδησσό

η Ρόδος _____
η Σκόπελος _____
η Αλόνησος _____
η Θάσος _____

ο Λίβανος → Είμαι στο(ν) Λίβανο / Είμαι από το(ν) Λίβανο

ο Βόλος _____
ο Πύργος _____

ο Καναδάς → Είμαι στον Καναδά / Είμαι από τον Καναδά

ο Παναμάς _____
ο Καταχάς _____

το Κίεβο → Είμαι στο Κίεβο / Είμαι από το Κίεβο

το Χάρκοβο _____

το Πήλιο _____

Σημειώστε τις παρακάτω πόλεις πάνω στο χάρτη.



η Αθήνα
η Θεσσαλονίκη
τα Γιάννενα
η Πάτρα
το Ρέθυμνο
η Δράμα
ο Βόλος
η Αλεξανδρούπολη

Τώρα σημειώστε τα παρακάτω νησιά

η Θάσος
η Κρήτη
η Ιθάκη
η Σκόπελος
η Χίος
η Σύμη
τα Κύθηρα



Σημειώστε και τους παρακάτω αρχαιολογικούς χώρους



οι Δελφοί
η Βεργίνα
η Ολυμπία
οι Μυκήνες
οι Φίλιπποι
το Δίον
η Δωδώνη

Γραμματική

Ποιος-ποια-ποιο

ένας-μία-ένα

αριθμοί 1-100

σε + ο = στον

σε + η = στην

σε + το = στο

από + ο = από τον

από + η = από την

από + το = από το

